德國柏林波克德博士發明 海草精丸 此藥功能除祛體中一切血毒不論男女老幼及小兒胎毒體中各部生瘡婦女傳染一切毒症攻內遇身作痛口臭鼻爛損容諸般惡之不速治症遺害非淺望各界諸君請購試之（精）每瓶一元四角（一九）每打十一元 總售處宜 外埠市口

英法藥房 電話南局三七四二

夫人姑娘注意養血 安坤膏 鶴亭氏秘製養血安坤膏專治婦女經血不調前赴後錯崩漏白帶腰疼腹痛左條右塊胸滿腦脹氣短神虛自汗盜汗午後發燒不思飲食氣血兩虧久不受孕胎前蠱後乾血癆症急貼二張立貼立效每張一元每六張五元代售處天津北大關西小洋貨街福興公衖局和平門內半壹街十九號 普仁堂（藥室）

立止夢遺滑精 延齡丸（一盒保愈）（二盒） 腎為保生之本人生之源養人衰弱世由腎虧多虛所至血則採夢遺精無月自洩每或三五次積十數髮敗等脫身為面傷此世神莫堂以甚本延齡傳丸用以恢復體保除夢遺止滑精隨服隨愈保不再犯定價每盒大洋一元外加郵費另加二角

德生堂 開設在平則門外虎坊路北

平報

中華郵政特准掛號立券認為新聞紙類

本報創刊於中華民國十年出版第三千三百二十九號

中華民國二十年五月十八日 辛未年四月初二日（星期一）

社址 北平宣武門外琉璃廠西南園十八號 電話 南局五千二百四十三

定價每月三角 零售每份一分

專門醫病

腎爲人身根本男子以腎生精女子多以腎生血諸病由于腎虧風寒濕毒皆傷腎經市上雖有普通藥品或用純補不能去病或用攻劑去病則必傷腎服用不宜難以收效本醫專門腎虛腎寒淋濁遺精尿血刺痛偏墜或疝氣腰痛腿痛勞症神經衰弱四肢倦怠久無子嗣久曾染花柳只圖速愈誤服劣藥成毒攻內腎久淋濁皆有良法立能醫治全愈因以濟世廣傳醫道施診不收脈資手術費 寓西單牌樓頭條胡同北口東一號 紫竹堂醫寓

衛生補腎丸 固本 半身不遂 小活丸

此丸偉大之效力不燥不熱專治下痿結婚太早色欲過度夢遺滑精一年老氣衰四肢無力腰腿酸軟頭昏目眩無神子能力房事不舉見色自洩男婦交合之美滿飲食血腎虧等症服此丸非常之聖藥精神功能保精助陽補氣養血達到加增此乃是廣子嗣之聖藥 每盒十二付價一元半 凡患此手足麻木抽筋肝氣鬱結火盛痰壅口眼歪斜半身不遂等症 每盒一元

天津法租界泰康商場二層樓 北馬路西頭郵局斜對過 永德藥房 北平代售處西長安街西口內路南三義順 東珠市口迤北路東廣順隆

天花亂墜

◈中國與外國的電影（鄉微）

電影在現代的受人歡迎真不在戲劇以下了一來電影的票價比較賤些二來是近代電影能夠迎合社會人士的心理的下階社會呢差不多全都愛看什麼全本連台的「火燒紅蓮寺」「火燒平陽城」又有火彩又有真刀真槍什麼老祖仙姑金羅漢呢且別管什麼藝術第一先朦個熱鬧是真的外國電影呢以一般摩登的男女爲最歡迎一來電影場內漆黑的等於洞房凡事便利二來外國電影專演男女戀愛尤可以傳授接吻之藝術方式

「火燒紅蓮寺」「火燒平陽城」我瞧着眼亂 所以沒有什麼批評 外國電影據我看來簡直是千篇一律 爭戀放洋槍 有時教你肉麻 有時教你生氣 總離不開接吻 掌聲大起 甚至有在你那裏臨時見得仿你的 你們文明嗎 我們落伍嗎 我最討厭這種外國愛情影片 就是教導青年的 多造就幾個失戀者 黎的背景映出來 以使人羨慕外國的虛榮繁華 「這窮中國」的悵恨 沒有什麼肉麻作用 總算強得多 別看火燒紅蓮寺等片

胡稿 一氣 倒還

兩江戰勝日本感言（烏野樵）

兩江女子體育學校成立雖不久而成績卓著其籃球隊進步之速所向無敵尤爲鮮見出征以來早已稱雄大江以南客歲曾過江北伐形如流水勢如破竹眞是無不取勝無不克攻素以體育戰著名之平津各隊亦非其敵手誠女子籃球隊之勁旅也自征服平津各地返校後即有出征日本之決心今春經中華體育協進會之介紹於上月二十五日早八時乘長崎丸起程東渡二十六日安然抵日聞抵岸時頗得彼邦人士之歡迎當日時餘即以疲之軍對三十日之強悍之日女師以二十比七獲勝利旋轉赴東京本月一日下午六時餘在東京第一高女中與成蹊俱樂部球隊比賽又以二十二對二十勝成蹊八日晚復與全大阪女子球隊競技又採用男子規則兩江以三十大比十長才大結果如是每戰皆捷且獲全勝女子揚眉吐氣實為吾國光不淺也亦為國家增其人民一國之強弱以視乎其人民身體之強弱爲斷其國人民身體強則其國強

其人民身體弱則其國弱我國體育不可易之理也民國成立以來輕於體育向屬幼稚故各國咸以「東亞病夫國」稱之近數年來國人乃對於體育始感覺興味盡力練習漸至發達深望國人努力不息以成健全之體格備他日爲全球體育世界冠軍國之勢亦必日臻於強

梨園閒話

◈爲白家麟呼冤（東籬館主）

白家麟來平時本以紅淨自居大演其關公戲適李洪春在中和園演古城會因之兩相比較白實不能與李抗衡跑城吧下得大震之藝術一日實難與侯喜瑞在華樂演去換台四一語有老者足徵白之藝術欠佳自下大往凡此不學識者失之多自戲劇若僅虛名也其實藝能敗於自命爲之真富實來平未有文武老生全才最近觀之劉衛中之麟家且將關公紅淨其其不係梨園而已 究其實不及遠則特胡唱亂道 聆其關公戲藝術不

英風浩氣抹煞始盡後又聆其跑城一劇更糟不可言於稱之爲身無異銀幕上之人物伊幸在遊藝園演段設入於大班特恐此四老大人不已唱將呼早人亦有不幸遇此鳴呼若白家麟亦不入有幸能受此而入遊藝園者班文此番打擊恐劉奎相較令人何以禁爲白家麟呼冤

管城今話（廉翁）

古今論筆者不以竹之以木木之以毫者以黑白之成以筆即能蒙恬管以謂蒙恬爲筆之以毫其中始爲筆之竹管是也毛筆稱筆之毫筆其宇之宣其稱筆之始

盛讚難與列強并駕

專治遺精

專門主治夢遺精滑無夢遺精腦勞即遺便精相即成療日久頭暈夜臥難安腰酸心煩恐怖健忘四肢倦怠百病叢生凡有遺精之病服此丸皆能痊愈 惠羣醫館

歡迎各種短小有趣稿件

宏仁堂樂家老藥舖開業 本堂開設大柵欄中間路南現因工程完竣各種藥品均已備齊謹擇於國歷四月二十九日開業特此廣告 電話南局二一五二號 樂衍孫氏監製 百補養榮丸 祛風舒絡丹 百寶濟坤丸 日月光明散 驅疫救生丹 延齡參茸丸 以及各料 眞實驗名遐邇歷年以來銷路暢旺茲爲推廣營業起見特於大柵欄中間路南設立宏仁堂總經售處秉承先人資生濟世素志選製悉本我同仁堂成規精益求精湯劑飲片更期良善其餘凡丸散膏丹膠露藥酒以及揀選參茸燕桂各省地道藥材無不齊備諸君賜顧無任歡迎 本堂謹啓

介紹名醫 儒醫李又新業醫有年閱歷既多活人無算而於男婦血症小兒雜症及眼科喉科癧疾瘟疫等病尤爲專擅故每遇急難之症經先生手百不失一救世之良醫也先生寓前門外小蔣家胡同晉冀會館門牌十二號 介紹人 和成祥 協成仁 永昇號 平源號 義信成 恒義昌 錦雲成 永昌號 裕順興 全啓

華樂 廿二（星期五）夜戲 (永)勝社 各界特煩 小楊久樓 演唱末（水滸傳）（水滸傳） 林沖夜奔 郝壽臣 列國歷史唯一佳劇（荊柯傳）（荊柯傳） 當場現已售票 男女合座

吉祥 廿日夜戲 華慧麟 李玉廣 馬連昆 張星洲 寶（全）陽 鐵（部）斌 朱仙 丹 恨 全演 富晚 吳鐵菴 吳彥衡 時青 山富 陳康 （馬義）（救主）（鏢傷）（三友） 王監 小桂花 蕭酒 令 楊竹君 富芳 茹富惠 羅馬義 文救主

三慶園 五月十八夜戲 趙艷霞（法門寺） 金艷芬（宋金郎） 程筱庚（法門寺） 上海濟到 大于春來 連營寨 戰猛 號亭 勇武生 筱千紅 榮桂芬 榮毓芬 （連營寨）（二進宮）（大保國） 張洪奎 劉春長 韓麗珠 李福久 梁慶紅 楊星壽 谷德才 （大戰亭號）武 行 全 槪不加價 現已售票

三慶園 五月十八白天 趙艷霞（四郎探母） 金艷芬（秦英征西） 程筱庚（四郎探母） 上海新到 于春來 武生 猛勇 張遠峯 許福臣 李福久 梁慶紅 谷慶才 全 武行 筱千紅 榮桂芬 榮毓芬 （假金牌）（獻地圖）（四郎探母） 張洪奎 劉春龍 韓麗珠 白天 減價 樓上 包廂 二角 一元 頭 級

慶樂園 五月十八 早晚 新中原 太平 來眞 山西梆子 陳碧雲 陳小鳳 李香寶 小鳳凰 張碧雲 十一銀娃 小一娃 怪 萬方得全（空城計） 李香小 佛碧雲 十二紅 黑 銀娃 衣陳碧寶 和杏元 番 壽 山（永）菴 長排 馬武 珠 許 文 來 自 黑 紅 十 一 王成 江（取）川 （三） 西 修 世府 王 （十） 晚 演 陳碧雲 陳小寶 李方元 黃 得全 香小 玉 李 （深山） 馬陳 桂 蓋 武 碧 黑 雲 排 長 紅 （走山）（雪）（周） 韓華亭 （走邊）

大北洋行 收售古玩 洋兎到平 純種體強繁殖力大 出讓每可價廉 均各界歡迎 電話東局四九三二五 無任歡迎

德英大藥房開幕大廉價 謹擇於國歷四月十二號開幕 東四南大街路東 電東八百十號 本藥房自運歐美各國良藥德國各種新藥以及注射藥料上等化裝物品無不完備茲值新張伊始定價格外從廉花柳虛假折扣以昭信用一無各界諸君如蒙賜顧 本藥房啓

育嬰代乳粉 註冊商標 亞

人乳不足天然之食品也 乳故不適於用必以他食代之 此乳粉最爲合宜 而人乳相同 有肥胖之美 ... 本代乳粉每大桶一元 小桶五角 前門大街中華藥房 東四牌樓德英藥房

頭痛可怕快服 威斯立止頭痛餅 每盒定價三毛 英美大藥房 西單牌樓西 電話西局九七九號

森隆中西菜館 東安市場 本號開設有年精製各種中西菜品久蒙各界嘉許西餐特別精潔點心茶點座位寬敞茲特聘名廚設雅座雅潔便利 電話東局二四八五

樂山清血搜毒丸 專治五淋赤白二濁 小便腫痛 便前便後管刺疼 楊梅結毒已發未發 魚口便毒 橫痃下疳 小便潰爛 梅毒入骨 筋骨疼痛 梅毒過身 遍身紅疹 梅毒痔漏 毒疥癬 傳染婦女 各種陰瘡毒症 凡患常年不止淋濁多年梅毒未淨 或每居春令必犯者 功能淋止濁清 根本剷除 全體毒菌 搜淨骨髓 血中毒根 服愈永無後患之慮也 每大瓶二元 小瓶一元二角 請認雙地球註冊商標樂山清血搜毒丸 勿誤 前門大街鮮魚口外迤南路東中華大藥房 各藥房皆有代售

大聯珠香烟大改良 國貨諸君同聲稱許香味醇厚 論十支裝五十支裝均足令吸煙者滿意 中國南洋兄弟煙草公司啓

包愈淋濁 淋症初起撒尿刺疼 轉魚口便毒不治之症 白濁不愈 疼癢 本堂號珀五淋丸 每盒一元 加料二元 保好 開設騾馬市大街路南 春生堂

號北無花柳不可疑難輕重急症前外鮮魚口 文劉瑞泉 各界諸君 如有 ...

愛嫖注意 大夫劉瑞泉醫學畢業專門花柳症驗名遠近今不取余

廣德堂啓事 胡同七兒 膏藥老舖 本店在京開設數百餘年祖傳秘製膏丹藥錠功效卓著有口皆碑運來天津設立分櫃要求在津地主顧將地址洋列於下 北京總號門牌東局七三 天津支店 ...

康氏牛黃解毒丸 德壽堂 各界諸君認明鶴鶴商標爲要 北平代售處 各茶葉店 各乾果店 各線麻店 各樣貨店

證明偽製罰洋萬元 眞正六神丸 每盒洋一元 特角六分 小洋護 維持 使用 顧客 試服 見改 包洋 前門大街鮮魚口外迤南路東 中華大藥房

瘰癧鼠瘡特效藥 靈佛露 靈佛膏 靈佛液 公敏診療所

感謝 癆病專家 康莊癆病學院 敝人前於二年法政學院 二歲因勞生年久 喘咳嗽氣 肌肉漸瘦 夜不能眠 ... 特此登報鳴謝

美艷霜 淨面（圖） 人之面部最宜光潔如黑斑粉刺 瑞豐藥房 北平代售處 東四牌樓 西四北六條

天（然）敗毒膏 花柳傳染患者每多 天育堂老藥店 本堂開設前門外西柳樹井路北三號 電話南局五三六九

婦女神藥 化瘀通經丸

救坤丹 救急丹 張寅卿藥鋪 和平門內西路

汗腳藥 淋濁大王 興華藥房 前門外西河沿

時髦禮品特別優待 收買金珠翡翠 永生金店 東安市場南門內 電話東局三五五一

慶仁堂藥店 東南 西北 防疫良藥 牛黃解毒丸 咳嗽至寶 洋參保肺丸 一律大減價

容豐照相樓 前門外廊房頭條路南 大弧光日夜攝影 精巧放大像 一律七扣 美術照相 減價八扣 電話南局三三三九 四二一五

華賓園澡塘 歡迎顧主 本園開幕以來頗蒙各界贊稱爲酬主顧起見復籌鉅款經營各處煥然一新研究與衆不同房屋高大空氣最易流通 衛生香料髮油完全奉送 揚州刮腳手腕靈通 園址西四南天福大院 電話西局三百三十二號

裕順興大商店 前門大街路東 春季大賤賣 電話南分局六二七

益記呢絨布莊 大減價 另設廉價部 原價八扣再加一 因近鄰失慎幸蒙消防救火會到速敝號毫無損失今將各貨一律減價 胡同西口內路南 電話南分局一二○九

森春陽南貨海味店發行 總號 東四牌樓 東安市場 東四十條

大批火腿 中外細點 各種海味 門市躉批 一概克己

快來騎車 本行獨家經理英國副牌 ... 電話東局 ...

失契聲明

注意新龍井到平 綠龍井 杭龍井 天津有均分莊 電話南局四六五二 五五六七

慶隆茶莊敬告 世界負有勝名之杭州龍井茶葉 衛生家考驗此茶功能化痰順氣清內熱去胃火 誠夏季最合衛生之飲料

失契聲明

淋病福音

鄙人慢性淋病，泰樓次，便溺灼痛，劇初介意，日加重，每便痛苦，不堪經醫，外治歷名醫，毫不見輕，反增流日狀，恐怖萬，見承友介紹，西長安街……

京師醫院

陳院長用最新針注射，止痛不愈，覺良妙，輕深手，告報鳴，生子，病登……陸氏秘製

萬壽丹

此丹專治婦女經調不血，帶下白……種種胎……肝……

能戒烟癮

運氏此丹……清補本品……

龜齡集

國民會議閉幕

發表宣言以六事詔告國人

南京十七日電 國民會議原定巧(十八日)閉幕 因是日須舉行紀念週及陳英士紀念 時間上不無倉卒 故常改定(十七日)晨八時舉行閉幕 篠(十七)南京十七日電 國議篠(十七日)晨八時舉行閉幕 到中央國府各委員及全體代表 次序(一)鳴砲(二)奏樂(三)全體肅立(四)向黨國旗及總理遺像行三鞠躬禮(五)唱黨歌(六)主席恭讀總理遺囑(七)默念三分鐘(八)主席致詞(九)代表致詞(十)攝影(十一)閉幕 大會宣言篠正式發表 約數千餘言 以六事詔告國人(一)接受孫總理遺教 以全力促其實現(二)約法為訓政時期根本大法 國家能否入於憲政 全視訓政時期約法能否推行無阻 以為衡 國民對於約法當共守之 破壞約法者 為共敵 國民當視為公敵(三)不平等條約為最重要之侵略 經濟侵略 為各國對我(四)共黨殘暴 擁護國民政府以全力肅清赤匪(五)代表國人願對國民政府擁護和平統一 推翻背信之端……對內對外一致 統一國家 保民族自由平等 利賴於全國民 身共同努力云云

粵竟設軍政府

廣州十六日電 左右派提攜 始而贊成 終而參加 汪兆銘返粵 運動十六日正午在中山大學 十八日在中山大學禮堂 開各界聯合大會 示威遊行……

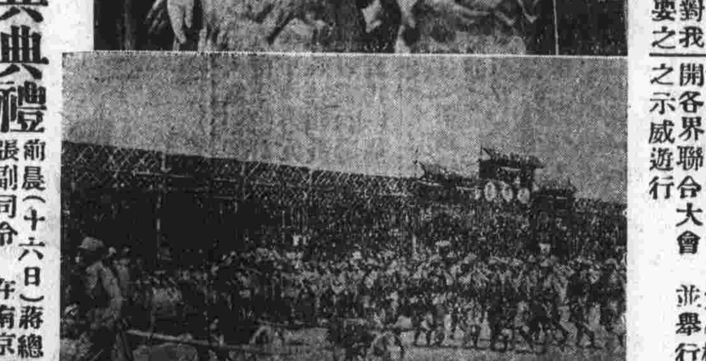

南京舉行閱兵典禮

南京(十六日)晨蔣總司令張副司令在南京飛機場舉行閱兵典禮 並招待國民會議全體代表 參加將士共計六千六百七十三人 『上圖』即張副司令與夫人于鳳至女士在閱兵台前攝影 『下圖』為全體將領士兵遊行時之情形(此片係東北文化社攝 北平同生贈刊)

張定月底返平

並擬出席華北運動會 劉多荃返平籌備歡迎

南京十七日電 張副司令因國議已閉幕 定於今晚十一時赴滬 轉杭州遊覽 朱光沐 湯國楨等隨行 約十日後北返 近行營方面者談 本月底返平 參加華北運動會 因係名譽會長 屆時或將出席 乘飛機赴濟 由濟乘車返平 劉多荃昨日(十七日)由京返平 又到籌備歡迎張副司令返平事宜

五中全會展期召集

南京十七日電 五中全會原定銑(十六日)召集 因無重要議案 已決定下次中常會決定日期後再發通知

商震昨晨返晉

山西主席商震 昨晨(十七日)六時三十分 偕其秘書長羅承澤 局長乘包車 掛於平漢路第二次車 已於昨日赴石家莊轉晉 商氏此次來平 接洽編遣 副司令及楊愛源等 軍政要人 七十一車 返 ……日在車站已 電告將於……

鋼琴樂師

白宮舞場

對舞場情侶 來該舞場之鋼琴師 衛氏恐石繡 受此刺激 日夜閉門查看 呑食 緊閉泉幣 乃將報告 查竇入室 立即報告 ……

東長安街內飯店……

俄人石夫柴舒 情場失敗自殺

吞服安眠藥水恐有性命危險

王樹常昨來平

河北省主席王樹常參加省黨部紀念週 於昨日(十七)由津乘北寧路快車來平 係今日(十八日)返津

華北選手積極練習

本市華北田徑賽選手 於昨日(十七)下午三時在高級師範開始練習 十八日下午三時在匯文場練習 女子則定明日(十九)下午三時在匯文場練習 在該場作第二次練習云

胡市長 胡若愚夫人 男子個人第一總分王玉手 持本贈之錦旗 所持旗報之

市運會昨發獎

一 體育消息 一

胡若愚夫人主發……胡氏等均有訓詞

力伯津女士得獎最多

本市春季運動會閉幕後 定於昨日(十七)上午九時在中山公園舉行發獎 ……

胡若愚訓詞

周學昌訓詞

董守義演說

趙文藻答詞

女子團體總分第一附中田徑賽隊(由左起第一人為個人總分第一之力伯津) 北平同生攝

民院運動大會

民國學院於昨日(十七)上午在本校運動場舉行運動會 ……

球賽簡訊

秋江冷

(八二) 菊友

鐵手黨

(四十一) 鐵巧編著

羊質虎皮

(三十九) 雪禪編著

胭脂劍

(一六) 霄羽

彬珊氏復聽耳聾丸

彬珊氏眼科還明丸

總售處北平和平門外南柳巷路東六十號彬珊氏藥房

仲友文秘製乾坤再造膏

春寒咳嗽須服保肺丸

清痰止咳保肺丸

華美大藥房

宣外西城根 輪下慘劇 腰斷兩截

祝融降臨

天津市發現猩紅熱

荊有岩昨晨赴天津

石部軍餉月增十萬

畏罪自戕

烏龜傷妻

痰氣瘋癲良藥出現

胡聊

無人無錢莫作官

(寡仁)